Cuisinière encastrable 60x60 Noir

EHBB

Attendez-vous au meilleur à chaque fois
Un gratin de pommes de terre doré en surface. Une belle croûte sur un filet de bœuf. Le cœur moelleux d'un gâteau au chocolat. Obtenir des résultats constants cuisson après cuisson demande un contrôle précis de la chaleur et une répartition uniforme dans tout votre four. Contrairement aux fours standard, la technologie de

---

Cuisinière encastrable

Caractéristiques du produit

Cuisez plus en une seule fois, tout en obtenant des résultats parfaits
La résistance circulaire supplémentaire dans notre four garantit que vos plats sont cuits uniformément d'un bout à l'autre, même lorsque vous y insérez jusqu'à 3 plaques. Vous avez la certitude que chaque portion est cuite à la perfection.

Cuit parfaitement même les plus grosses portions
En matière de pâtisserie, on n'en a jamais assez. Le plateau de cuisson XL est 20 % plus grand que les plaques de cuisson standard afin de pouvoir cuire de plus grandes fournées de gâteaux tout en ayant la garantie que chacune sera cuite à la perfection.

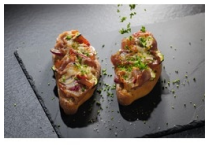

Un moyen plus rapide de faire griller et croustiller
Avec sa grande efficacité, ce gril est plus rapide que les fours traditionnels. Il vous permet de faire griller du pain, et de faire croustiller et dorer vos plats avec précision.

Porte à basse température pour la toucher en toute sécurité
Grâce à la porte Safe to Touch Plus, l'extérieur de la porte du four reste à une faible température pour pouvoir la toucher en toute sécurité.

Une vision éclairée de la cuisson
Nous avons positionné les lumières dans ce four pour vous donner une vision claire des plats pendant leur cuisson.

- Four encastrable: système de chauffe conventionnel/chaleur tournante/gril
- MaxiKlasse®
- IsoFront
- Ventilateur de refroidissement
- Porte à entretien facile
- Émaillage LongClean
- Boutons escamotables
- 4 plans de cuisson, régleur d’énergie pour vitrocéramique, platines de cuisson, jeu de plaques
- Gril rabattable
- Eclairage halogène
- 1 plaque à pâtisserie émaillée
- 1 grille combinée
- Glissières TR1LFAV_H (contre supplément de prix)

AEG

Cuisinière encastrable 60x60 Noir

EHBB

Caractéristiques techniques

Couleur	Noir
Nombre d'espaces de cuisson	1
Surface maximale du gril (cm²)	1424
Volume de l'espace de cuisson (L)	71
Classe d'efficacité énergétique	A
Indice d'efficacité énergétique (EElcavity)	95.3
Consommation d'énergie conventionnelle (kWh/cycle)	0.99
Consommation d'énergie Recyclage d'air (kWh/cycle)	0.81
Valeur nominale totale (W)	3500
Valeur de raccordement total max (W)	10850
Tension réseau (V)	400
Tension réseau alternative (V)	400V 2~/400V 3~
Fusible (A)	3x16
Dimensions intérieures (hauteur, largeur, profondeur) (mm)	356 x 480 x 415
Hauteur de l'appareil (mm)	594
Largeur de l'appareil (mm)	595
Profondeur de l'appareil (mm)	567
Poids net (kg)	32
Pays d'origine	DE
Numéro d'article / PNC	940 321 234

Code EAN	7332543654338
Product Partner Code	-
Prix brut, TVA incl. CHF (PVC)	2000.00
Prix brut TVA excl. CHF (PVC)	1857.00
Taxe de recyclage anticipée, TVA excl. CHF	10.00
Taxe de recyclage anticipée, TVA incl. CHF	10.77